



聖ヨゼフホーム通信

2021年10月31日 第37号

コロナ禍を生きるうえでの聖書

世界一のベストセラーといわれる聖書は、現在約 2500 の言語に翻訳されていると聞きます。キリスト教における聖書は「旧約聖書」と「新約聖書」に大別されます。旧約聖書は全 39 冊、新約聖書は全 27 冊とあります。日本には日本聖書協会があり、2021 年 1 月に新理事長に石田学氏が就任され、1996 年から 24 年にわたり大宮博氏がお努めされました。石田理事長の就任あいさつの中で、理事長職を引き受けるべきか悩まれたそうです。奥様の「神の召しだから」という後押しがあり、決意されたとか。石井理事長は、聖書協会はエキュメニカルな組織であり、「エキュメニズム」は自分の関心事なので、その点で少しでもお役に立ちたいとの決意でした。「エキュメニズム」とは、キリスト教の教派を超えた結果目指し、対話と協力を目指すとは私は理解しています。このコロナ禍に私共法人事業所に関わる職員として、聖書を重んじた創設者の理念をしっかりと受け止め、利用者の支援に全力であたって頂きたいと思っております。

理事長 宮田 浩明

社会福祉法人セント・ジョセフ会
児童養護施設 聖ヨゼフホーム

〒 202-0015 東京都西東京市保谷町 4-12-7
Tel.042-464-2211 / Fax.042-468-5823
E-mail : st-joseph@christ-roi.info
HP : <http://st-joseph.christ-roi.info/>



もくじ

山中湖林間寮特集	2・3
卒園生の里帰り	4・5
ヨゼフの感染予防対策	6
決算報告	7
お知らせ	8

山中湖林間寮特集



山中湖林間寮のHPができました!

<https://forest-yamanaka.studio.site/>



山中湖林間寮は、ヨゼフホームの児童のみならず、ログハウス型福祉施設として、一般の方々にもご利用頂いています。コロナ前は、地域のスポーツ団や里親・里子さんのキャンプ等、沢山の方々に来てくれました。コロナ禍となった昨今は、施設内での集団生活による密を少しでも避けるために、夏休み等にヨゼフホームや他の児童養護施設の分散生活のためにも活用しています。どこにも行けなくてつまらない夏休み…なんてことのないよう、林間寮の敷地から出なくても夏を楽しめるような工夫をたくさん凝らして、今年も笑顔いっぱいの夏になりました。



スイカ目掛けて、大きく振りかぶって~!



森で捕まえたトカゲを、数日だけ飼ってみました。名前は『カゲ丸』。



手持ち花火で、夜までいっぱい楽しんだね☆



8/13はヨゼフホームの創立記念日。みんなでケーキを作ってお祝いしました。



竹を割るのしるから、がんばって作りました!



幼児さんも、ほうとうづくりに挑戦! いっぱいコネコネして、おいしいほうとうの出来上がり♪



林間寮プロデュース By 高校生会

今年度の高校生会では、子ども達が高校生会での活動を通して『自立に向けて必要な力を習得する』という目標を掲げ、林間寮のプロデュースに挑戦しています。

8月には林間寮で合宿をし、清掃活動や案内板作りをしました。今後も合宿や製作活動を重ね、『お客さん目線から見て必要な物』を作っていく予定です。高校生たちの活躍に、ご期待ください!

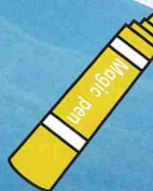
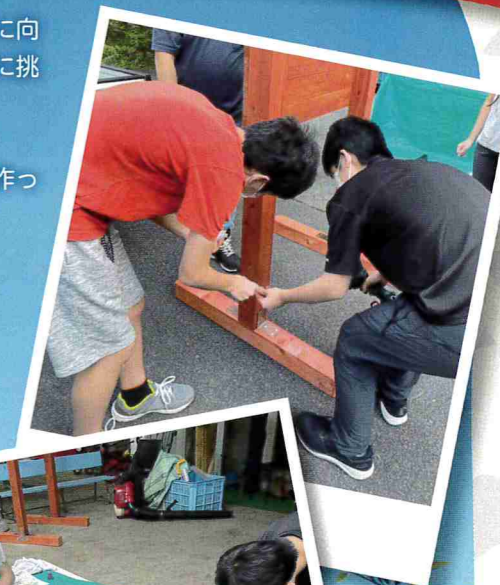

アフタールーム

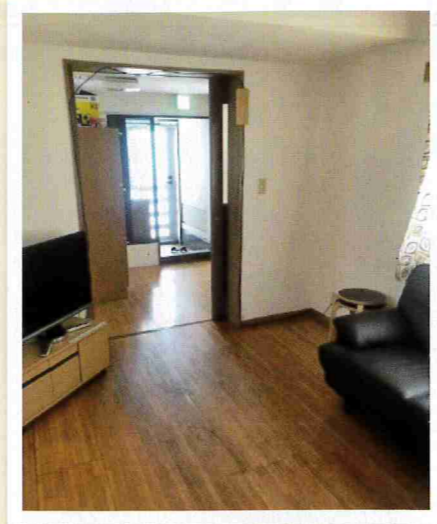

1Rのお部屋タイプ

自立を控えた高校生が自立訓練する
為にも利用します！

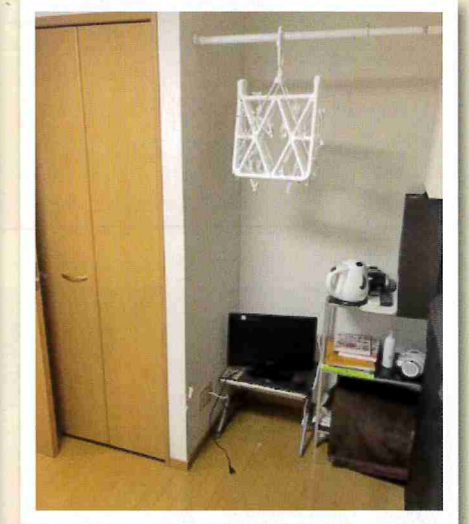

卒園生の里帰り

ヨゼフホームには、卒園後、地方に進学、就職した子が里帰り出来るような実家機能も持ち合わせた「アフタールーム」があります。
そこを活用して、この夏休み2名の卒園生がヨゼフホームに里帰りしました！！

卒園しても、また帰って来たいと思ってくれることは嬉しいですね！
普段、電話などで連絡を取っているけど、やっぱり直接会って話すのが大事だなと思いました。

今後も、地方に進学、就職した卒園生がヨゼフホームに里帰りしてくれるの、大歓迎！



今回、帰省した卒業生の声

やっぱり、東京に来た時に泊まれるところがあるのが嬉しいです。昔の友達にも会えるし。これから、就職活動とかでも、また東京に来るので、使えたらいいな。

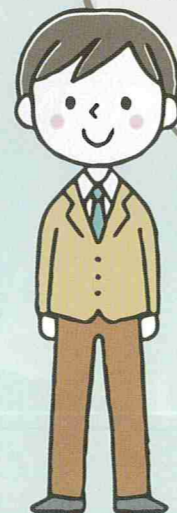

卒園生向けの招待行事にも参加しました！

※撮影時のみマスクを外しています



自転車も直してくれました！！

今回帰省した卒園生は、就職活動したり、旧友に久しぶりに会ったり、将来の自転車整備士さんが、故障した自転車の修理をしてくれたり、思い思いの時間を過ごしていました。

ヨゼフの感染予防対策

コロナウイルス感染症が流行して早1年半。まだまだ落ち着かない状況です。
一日も早く収束し安心して過ごせるようになることを願いながら、子どもたちと一緒に感染予防に努めています。



非接触体温計をすべてのお家で導入し、毎日検温しています。

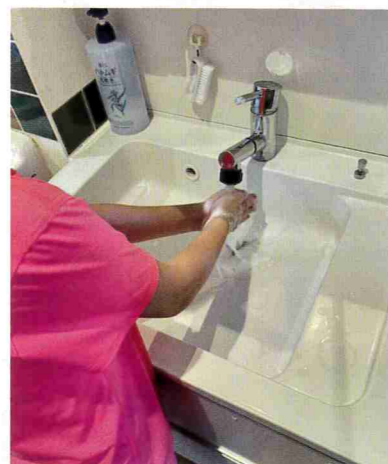

帰ったら手洗いうがい！
しっかり習慣となっています。



事務所やお手洗い、配膳室など各所にアルコール消毒を設置しています。



こまめな換気ができるよう、事務所の窓と給食室の扉に網戸を取り付けました。



応接室や面会室にはアクリル板を設置しています。



沢山の方々から、マスクやアルコール、ゴム手袋、せっけんなどご寄付をいただきました。大切に使用させていただいております。本当にありがとうございます。



2020年度決算報告

社会福祉法人 セント・ジョセフ会 聖ヨゼフホーム

貸借対照表

2021年3月31日現在

科目名	金額	科目名	金額
【資産の部】		【負債の部】	
流動資産	145,779,289	流動負債	37,745,546
固定資産	1,143,528,097	固定負債	16,752,602
基本財産	795,814,080	負債の部合計	54,498,148
その他の固定資産	347,714,017	【純資産の部】	
		基本金	418,071,500
		国庫補助金等特別積立金	399,573,017
		その他の積立金	313,500,000
		次期繰越活動増減差額	103,664,721
		(うち当期活動増減差額)	73,207,052
		純資産の部合計	1,234,809,238
資産の部合計	1,289,307,386	負債及び純資産の部合計	1,289,307,386

資金収支計算書

(自)2020年4月1日 (至)2021年3月31日

事業活動による収支	収入		
	児童福祉事業収入	603,089,785	
	障害福祉サービス等事業収入	0	
	利用料収入	0	
	借入金利息補助金収入	0	
	経常経費寄附金収入	9,196,919	
	受取利息配当金収入	114,943	
	その他の収入	17,173,419	
	流動資産評価益等による資金増加額	0	
	事業活動収入計	629,575,066	
支出	人件費支出	389,404,716	
	事業費支出	82,342,655	
	事務費支出	28,608,465	
	支払利息支出	0	
	その他の支出	4,892,050	
	流動資産評価損等による資金減少額	0	
	事業活動支出計	505,247,886	
	事業活動資金収支差額	124,327,180	
	施設整備等による収支	収入	
		施設整備等補助金収入	0
施設整備等寄附金収入		0	
設備資金借入金収入		0	
固定資産売却収入		0	
その他の施設整備等による収入		0	
施設整備等収入計		0	
設備資金借入金元金償還支出		0	
固定資産取得支出		2,851,300	
その他の施設整備等による支出		0	
施設整備等支出計	2,851,300		
施設整備等資金収支差額	-2,851,300		
その他の活動による収支	収入		
	投資有価証券売却収入	0	
	積立資産取崩収入	0	
	拠点区分間繰入金収入	0	
	サービス区分間繰入金収入	0	
	その他の活動による収入	0	
	その他の活動収入計	0	
	投資有価証券取得支出	0	
	積立資産支出	94,701,022	
	拠点区分間繰入金支出	24,500,000	
サービス区分間繰入金支出	0		
その他の活動による支出	0		
その他の活動支出計	119,201,022		
その他の活動資金収支差額	-119,201,022		
当期資金収支差額合計	2,274,858		
前期末支払資金残高	130,758,885		
当期末支払資金残高	133,033,743		

事業活動計算書

(自)2020年4月1日 (至)2021年3月31日

サービス活動増減の部	収益	
	児童福祉事業収益	603,089,785
	障害福祉サービス等事業収益	0
	利用料収益	0
	経常経費寄附金収益	9,196,919
	その他の収益	0
	サービス活動収益計	612,286,704
	費用	
	人件費	393,105,738
	事業費	82,342,655
事務費	28,608,465	
利用者負担軽減額	0	
減価償却費	34,108,079	
国庫補助金等特別積立金取崩額	-12,024,193	
その他の費用	0	
サービス活動費用計	526,140,744	
事業活動増減差額	86,145,960	
サービス活動外増減の部	収益	
	借入金利息補助金収益	0
	受取利息配当金収益	114,943
	その他のサービス活動外収益	17,173,419
	サービス活動外収益計	17,288,362
	費用	
	支払利息	0
	その他のサービス活動外費用	4,892,050
	サービス活動外費用計	4,892,050
	サービス活動外増減差額	12,396,312
経常増減差額	98,542,272	
特別増減の部	収益	
	施設整備等補助金収益	0
	施設整備等寄附金収益	0
	固定資産売却益	0
	拠点区分間繰入金収益	0
	サービス区分間繰入金収益	0
	その他の特別収益	1,000
	特別収益計	1,000
	費用	
	基本金組入額	0
資産評価損	0	
固定資産売却損・処分損	0	
国庫補助金等特別積立金取崩額(除却等)	0	
国庫補助金等特別積立金積立額	836,220	
拠点区分間繰入金費用	24,500,000	
サービス区分間繰入金費用	0	
その他の特別損失	0	
特別費用計	25,336,220	
特別増減差額	-25,335,220	
当期活動増減差額	73,207,052	
前期繰越活動増減差額	121,457,669	
当期末繰越活動増減差額	194,664,721	
その他の積立金取崩額(15)	0	
その他の積立金積立額(16)	91,000,000	
次期繰越活動増減差額	103,664,721	

INFORMATION

ホームページにアクセスしてみてください!!

<http://st-joseph.christ-roi.info>



お知らせ

◆フレンドホームを募集しています。

「子どもたちの未来に、夢と希望を持たせたい」という方がいらっしゃいましたら、ご寄付を受け付けております。

ご寄付の 受付け

りそな銀行 田無支店

普通 0077992 社会福祉法人セント・ジョセフ会 聖ヨゼフホーム 施設長 鹿毛弘通

りそな銀行 田無支店

普通 1323270 社会福祉法人セント・ジョセフ会 理事長 宮田浩明

皆さまの温かいお気持ちで、子どもたちの幸せに繋がっております。
どうぞよろしくお願い申し上げます。



施設長より

風が心地よく感じる季節となりました。本年は昨年につき、新型コロナウイルスの感染拡大により、子どもたちにとって一回り大きく成長する夏休みも昨年同様少し寂しさが残る思い出となってしまった様です。その中で子どもと職員が工夫しコロナ禍ならではの思い出作りをしました。卒園生たちもやはり、コロナの影響で大学や専門学校のキャンパスライフに大きな変化があり、苦悩を続けていました。夏の期間中里帰りとしてアフタールームを活用して職員と交流したりしていました。卒園生の子どもたちのことが本当に心配ですが、きっとこの様な状況だからこそ、ひと回り、ふた回り成長してくれると思います。また元気にお会い出来る日を楽しみにしております。

聖ヨゼフホーム
施設長 鹿毛 弘通