



聖ヨゼフホーム通信

2020年10月30日 第35号

“我らは神の中に生き、動き存在する”

～使途言行録 17章 28～

“勇気をもって歩む”

今年6月、私は越前喜六神父様（上智大学名誉教授）から一冊の本をいただきました。

“必ず道は開かれる”という文献です。拝読する中で「神がともにいてくださる」そのことを信じることによって、私たちは不安やおそれを抱く必要がなくなります。神はいつもわたしたちを愛し、良い道を備えてくださるとありました。

2020年、新型コロナウイルス感染症の脅威に直面しています。東京においては新規陽性者が高い水準で推移している現状です。私たち児童養護施設では日々集団で過ごしており、児童と職員の接触や密着が避けて通れない現場です。感染症拡大防止策として毎日の検温実施、手洗い・うがい・消毒の徹底、3つの密の回避に努めています。

今年も年度後半に入り、各事業所に於いて事業計画に基づき遂行しています。

職員の法人理念の浸透とその心構えを重視し、職員は「愛と奉仕の心で誠実な業務を」児童（利用者）は「安心と安全と希望～生活に喜びを」を具現化する支援を期待するところでもあります。

理事長 宮田 浩明

社会福祉法人セント・ジョセフ会
児童養護施設 聖ヨゼフホーム

〒202-0015 東京都西東京市保谷町 4-12-7

Tel.042-464-2211 / Fax.042-468-5823

E-mail : st-joseph@christ-roi.info

HP : <http://st-joseph.christ-roi.info/>



もくじ

ヨゼフのイベント	2・3
GH特集	4・5
パースデーケーキ特集	6
決算報告	7
お知らせ	8

今年海だ！湖だ！という夏休みには出来ませんでした、園内で出来る楽しい企画が盛りだくさんでした！

ラーメンフェスティバル

8月13日、ヨゼフホーム74回目のお誕生日に開催されたラーメンフェスティバル
麺を入れてもらったら好きな具材を選んでトッピング！



お次はスープ。塩、醤油、みそ、豚骨、担々麺。。。全部食べたくて迷っちゃう！



お気に入りの組み合わせでお腹いっぱい食べました！

お外で食べよう

遠くにお出かけ出来なかったって、お庭で食べればごちそうです



「ボクの、から揚げ3個も入ってるよ！」



大きい子達も真剣です！



パン食い競争

揺れてむずかしいよ〜



幼児棟夏まつり

毎年、お世話になっている皆様や近隣にお住いの方々をお招きしていたヨゼフホームの夏祭りですが、今年はコロナウイルス感染拡大防止のため残念ながら中止となってしまいました。

特に小さなみんなはがっかり…それならば、と今年は幼児棟の中でミニミニお祭りを開催！

管理棟の職員をお客さんに、小さなお店屋さんは大張り切りでした。



準備完了！お客さんまだかな…



お客さん、何にします？



きゅうりの漬物もおいしいよ！



へい、いらっしゃい！焼きそば一丁！



園長先生はチョコバナナですね！はい、どうぞ！

ヨゼフ映画館



ホール天井で映画鑑賞！
お気に入りの枕やぬいぐるみを持ち込んで楽しい時間でした



「あれ、前はどっちだ？」



「もっと右！右！」



大きいスイカの取り合い??

園庭でスイカ割り

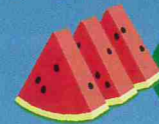

特集

グループホームって どんなところ？

本園とココが違う！ GHならではの生活。

①職員がスーパーに買い物に行き、食事を作る。

献立は本園と同じものに沿って食事を提供していますが、GHでは食材の調達から職員が行っています。子どもと一緒にスーパーに行くことも日常的に出来る為、調理前の食材の姿や物の値段、お金の払い方等を知ることができ、社会経験を積む機会が増えます。

②地域の方々と触れ合う機会が多い。

地域の住宅街に溶け込むように立つ一軒家で暮らすGHの生活。ご近所付き合いの大切さは、日々職員が手本となって教えています。家の周りをキレイに整えることはもちろん、積極的に挨拶をしたり、棟レクのお土産をご近所さんにお渡ししたり、一緒に雪かきをしたり。長年の積み重ねで、ご近所さんからもお裾分けをいただいたり、GH主催の防災訓練に参加していただけたりと、温かく見守っていただいています。

③子ども達の行動範囲が広がる。

GHは一軒家なので、本園のような広い園庭はありません。外遊びは公園や児童館等を積極的に利用しています。本園の子たちとは違う学区の学校に通うことで、ヨゼフの中だけのお友達付き合いではなく、地域の子とも仲良くなれる機会が増えます。交通ルールや公共の場でのマナーなど、意識する機会も増え、子どもたちの社会性がより育まれます。

ヨゼフホームのGH (1棟6名定員)

【西東京市内】

- いずみの家 (2007年～) ⇒男女混合棟
- たいようの家 (2008年～) ⇒男児棟
- わかばの家 (2012年～) ⇒女児棟

【東村山市内】

- みのりの家 (2019年～) ⇒男児棟

児童養護施設のグループホーム (GH) は、家庭での生活経験が乏しい子ども達に、地域の中で暮らし、より家庭的な生活を送れるような環境を提供するためのお家です。自立した後、大人になった子ども達が自分の家庭を築いて行く際に、子どもの頃に家庭的経験を積めたことは、その子の人生において大きな財産となります。そのため、近年では、施設で暮らす子ども達のお家 (生活棟) の小規模化や地域分散化が推奨されています。

たいようの家

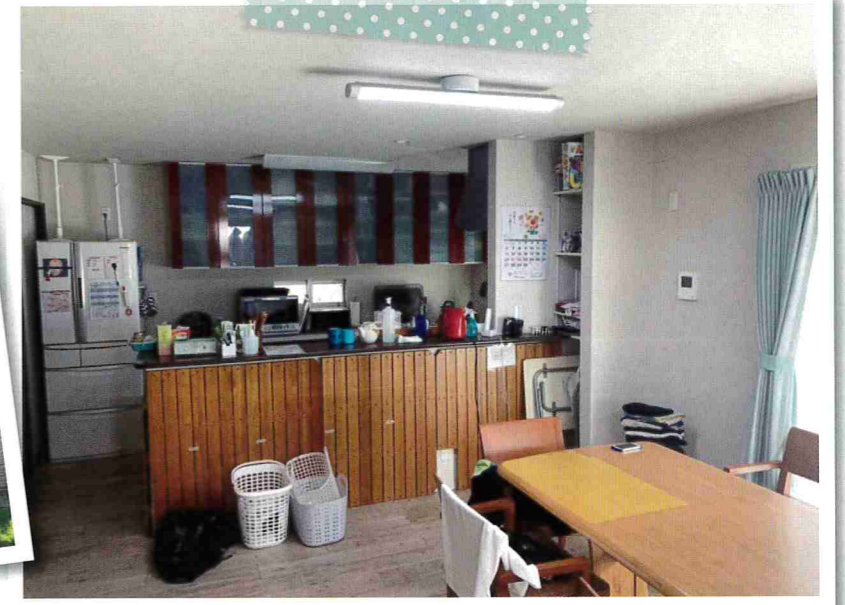

ザ・男子!!

GH 職員の 体験記

第一印象は、まさに「家だな」と思い、施設っぽくないと感じました。初めて宿直に入った時、一人体制で不安に感じることもありましたが、先輩職員や子どもたちが話しやすくフレンドリーに接してくれたため、不思議と孤独感はありませんでした。GHは基本的に一人勤務が多い為、GHの職員の同士での連携や協力も多く、たくさんの事を日々勉強させて頂いています。本園と離れているので、同期の職員との関りが少ないことを寂しく思うこともあります。それ以上にやりがいがあります。



西東京市にある ヨゼフホームのGH!!

いずみの家

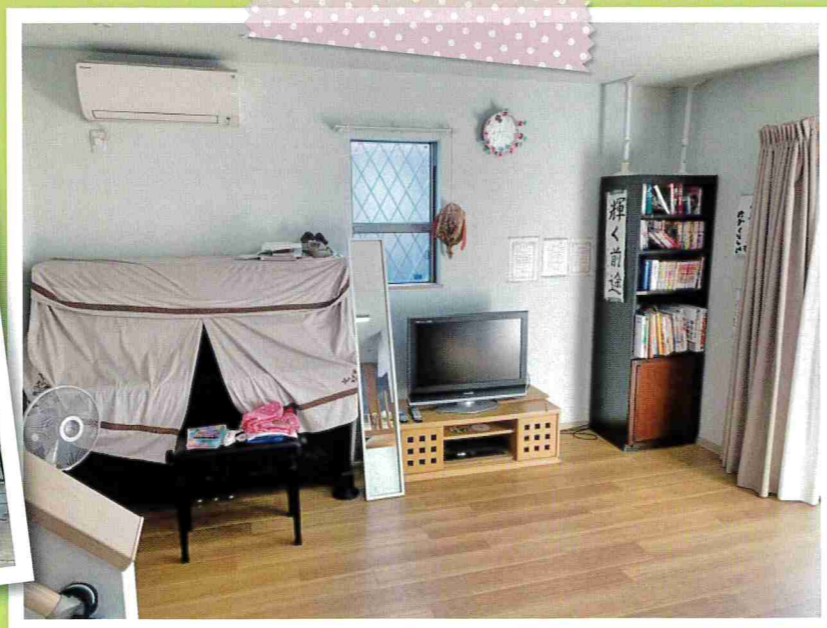

いつもキレイ!!

わかばの家

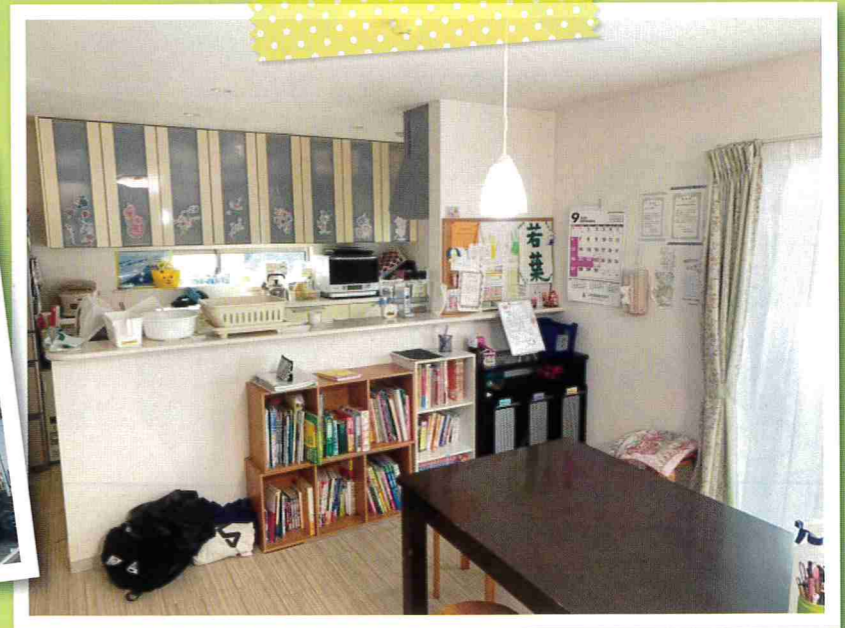

落ち着いた雰囲気!!

バースデーケーキ特集

みんな楽しみな、年に1回のお誕生日。
子どもたちのリクエストに応じて、
担当職員は腕に寄りをかけて、
素敵なケーキを手作りしています。
(お名前や年齢部分は加工させていただいております)

正義の味方も、ライバルも、
どっちも人気者♪



男の子のあこがれ、
仮面ライダー!



フルーツたっぷり、
かわいいケーキ!



すみっこだけど、
この日は主役!



サッカー、がんばってね!

女の子は、やっぱり
プリキュアが好き★



ジブリのあの
キャラも♪



話題になった
あの映画のキャラも♡



今人気の、
あのアニメキャラも♪



なんと、中はレインボー!!

ベリーと、チョコやコーンフレークで
かわいく飾って...



子どもたちが、来年もお誕生日がくることを楽しみに思えるように、成長していくことを
嬉しく思えるように、思い出に残る最高の誕生日会を、これからもつくっていきます!

2019年度決算報告

社会福祉法人 セント・ジョセフ会 聖ヨゼフホーム

貸借対照表

2020年3月31日現在

科目名	金額	科目名	金額
【資産の部】		【負債の部】	0
流動資産	157,697,831	流動負債	42,044,808
固定資産	1,082,672,344	固定負債	13,641,070
基本財産	826,503,690	負債の部合計	55,685,878
その他の固定資産	256,168,654	【純資産の部】	
		基本金	418,071,500
		国庫補助金等特別積立金	410,760,990
		その他の積立金	224,500,000
		次期繰越活動増減差額	131,351,807
		(うち当期活動増減差額)	-78,728,683
		純資産の部合計	1,184,684,297
資産の部合計	1,240,370,175	負債及び純資産の部合計	1,240,370,175

資金収支計算書

(自)2019年4月1日 (至)2020年3月31日

事業活動による収支	収入	児童福祉事業収入	545,394,824
		障害福祉サービス等事業収入	0
		利用料収入	1,514,350
		借入金利息補助金収入	0
		経常経費寄附金収入	2,832,056
		受取利息配当金収入	193,668
		その他の収入	12,918,740
		流動資産評価益等による資金増加額	0
		事業活動収入計	562,853,638
	支出	人件費支出	367,502,711
		事業費支出	77,388,478
	事務費支出	27,943,442	
	支払利息支出	0	
	その他の支出	2,553,850	
	流動資産評価損等による資金減少額	0	
	事業活動支出計	475,388,481	
	事業活動資金収支差額	87,465,157	
施設整備等による収支	収入	施設整備等補助金収入	1,650,000
		施設整備等寄附金収入	0
		設備資金借入金収入	0
		固定資産売却収入	0
		その他の施設整備等による収入	0
		施設整備等収入計	1,650,000
支出	設備資金借入金元金償還支出	0	
	固定資産取得支出	6,643,923	
	その他の施設整備等による支出	0	
	施設整備等支出計	6,643,923	
	施設整備等資金収支差額	-4,993,923	
その他の活動による収支	収入	投資有価証券売却収入	0
		積立資産取崩収入	134,585,000
		拠点区分間繰入金収入	0
		その他の活動による収入	0
		その他の活動収入計	134,585,000
	支出	投資有価証券取得支出	0
		積立資産支出	75,515,504
		拠点区分間繰入金支出	135,000,000
	その他の活動による支出	0	
	その他の活動支出計	210,515,504	
	その他の活動資金収支差額	-75,930,504	
	当期資金収支差額合計	6,540,730	
	前期末支払資金残高	134,112,293	
	当期末支払資金残高	140,653,023	

事業活動計算書

(自)2019年4月1日 (至)2020年3月31日

サービス活動増減の部	収益	児童福祉事業収益	545,394,824
		保育事業収益	0
		障害福祉サービス等事業収益	0
		利用料収益	1,514,350
		経常経費寄附金収益	2,832,056
		その他の収益	0
		サービス活動収益計	549,741,230
	費用	人件費	376,018,215
		事業費	77,388,478
		事務費	27,943,442
		利用者負担軽減額	0
	減価償却費	33,499,773	
	国庫補助金等特別積立金取崩額	-12,021,452	
	その他の費用	0	
	サービス活動費用計	502,828,456	
	事業活動増減差額	46,912,774	
サービス活動外増減の部	収益	借入金利息補助金収益	0
		受取利息配当金収益	193,668
		その他のサービス活動外収益	12,918,740
		サービス活動外収益計	13,112,408
	費用	支払利息	0
	その他のサービス活動外費用	2,553,850	
	サービス活動外費用計	2,553,850	
	サービス活動外増減差額	10,558,558	
	経常増減差額	57,471,332	
特別増減の部	収益	施設整備等補助金収益	1650000
		施設整備等寄附金収益	0
		固定資産売却益	0
		拠点区分間繰入金収益	0
		その他の特別収益	0
		特別収益計	1,650,000
	費用	基本金組入額	0
		資産評価損	0
		固定資産売却損・処分損	15
		国庫補助金等特別積立金取崩額(除却等)	0
		国庫補助金等特別積立金積立額	2,850,000
	拠点区分間繰入金費用	135,000,000	
	その他の特別損失	0	
	特別費用計	137,850,015	
	特別増減差額	-136,200,015	
	当期活動増減差額	-78,728,683	
繰越活動増減差額の部	前期繰越活動増減差額	147,495,490	
	当期繰越活動増減差額	68,766,807	
	その他の積立金取崩額(15)	134,585,000	
	その他の積立金積立額(16)	72,000,000	
	次期繰越活動増減差額	131,351,807	

ホームページにアクセスしてみてください!!

<http://st-joseph.christ-roi.info>



お知らせ

◆フレンドホームを募集しています。

「子どもたちの未来に、夢と希望を持たせたい」という方がいらっしゃいましたら、ご寄付を受け付けております。

ご寄付の 受け

りそな銀行 田無支店

普通 0077992 社会福祉法人セント・ジョセフ会 聖ヨゼフホーム 施設長 鹿毛弘通

りそな銀行 田無支店

普通 1323270 社会福祉法人セント・ジョセフ会 理事長 宮田浩明

皆さまの温かいお気持ちが、子どもたちの幸せに繋がっております。
どうぞよろしくお願い申し上げます。



施設長より

秋の風が心地よく感じる季節となりました。

今年は新型コロナウイルス感染症という目に見えない敵に翻弄された年になってしまいました。私たち聖ヨゼフホームでも、子ども達、職員達の体調管理と感染予防に気を遣う期間でした。しかし、確かに大変ではありましたが、当たり前を確実にこなっていくということを改めて確認させられた期間でもありました。その中、ヨゼフの子どもたちも「三密」にならないような工夫を職員と共に実行してくれました。

大きな活動も出来ない夏休みでしたが、子ども達もよく我慢し、大人と一緒に考え工夫をこらしてひと味違った夏の思い出をつくったと思います。

「冬は皆でスキーに行こうね」「お正月こそどこかに行くぞ」などなど子ども達の想いを少しでもかなえられる日が来ることを祈っています。

最後にご近隣の皆様や各種団体様より心温まるご好意をたくさんいただき、心より感謝申し上げます。皆様のご健康とご活躍を心よりお祈りさせていただきます。少し早いですが発令3年度の聖ヨゼフホームにご期待下さい。

聖ヨゼフホーム

施設長 鹿毛弘通